

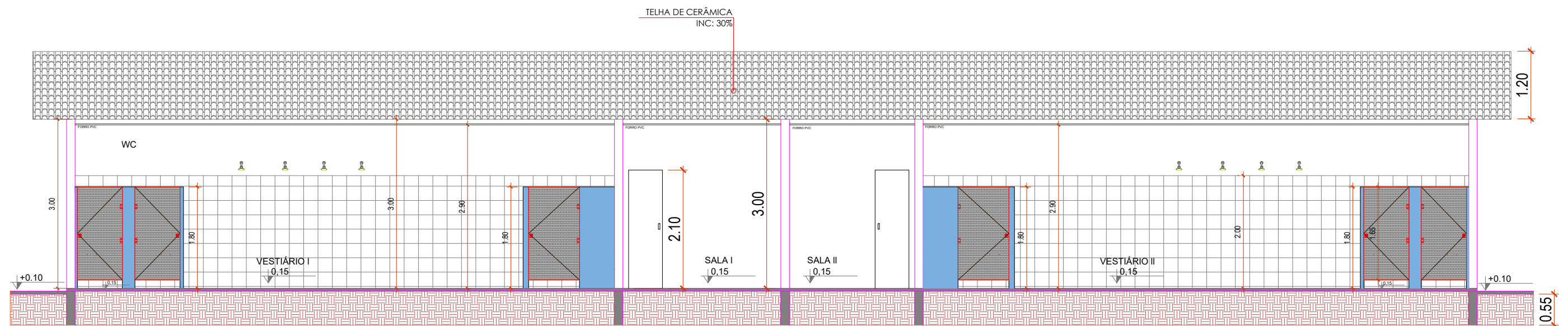

## INSTALAÇÃO DE FORRO PVC ESC: 1/75

LEGENDA:	
	INSTALAÇÃO DE FORRO
01.	- INSTALAÇÃO DE FORRO DE PVC - ÁREA: 130,00m²



## CORTE AA ESC: 1/75

	<b>PREFEITURA MUNICIPAL DE VÁRZEA GRANDE</b> Av. Castelo Branco, Espaço Municipal, 2500 - Centro Sul, Várzea Grande/MT CEP 78125-700 - Fone/Fax: 65 3688 8000 <b>LOCALIZAÇÃO:</b> RUA VENEZUELA COM A RUA PARAGUAI BAIRRO: MAPIM CEP: 78.143-314 VÁRZEA GRANDE - MT	<b>PROJETO:</b> PROJETO DE ARQUITETURA	<b>DATA:</b> MARÇO/2023	<b>AUTOR DO PROJETO:</b> THAIS CORREA DOS SANTOS ARQUITETA E URBANISTA CAU-MT A-163256-6	<b>ÁREAS:</b> -ÁREA DO TERRENO: 14.375,27m² - ÁREA DO CAMPO: 6.910,41m² -ÁREA DO VESTIÁRIO:128,38m² - ÁREA CONCRETADA: 1070,38m² -QUADRA DE AREIA : 165,00m²	<b>FOLHA Nº:</b> 12/15
		<b>OBRA:</b> REFORMA E REVITALIZAÇÃO DO MINI ESTÁDIO PROFª HÉLIO MAGALHÃES DE OLIVEIRA	<b>UNIDADE:</b> METRO			